

NUESTRA SEÑORA DE LA O

(82)

LA CUARESMA (PRIMER DOMINGO)

Son 40 días ordenados a la preparación de la Pascua, tanto a los que se van a bautizar (catecúmenos) como a los ya bautizados que recordamos nuestro bautismo y hacemos penitencia.

El tiempo de cuaresma va desde el miércoles de ceniza hasta el jueves santo por la mañana.

La penitencia ha de ser interna (rezos, privaciones, liturgias penitenciales) y externa (ayuno para la limosna y comunicación cristiana de bienes, obras de caridad, etc...)

A lo largo de la cuaresma vamos a oír una invitación constante de la iglesia hacia la conversión, que es alejarse del pecado para volver a Dios.

EL PECADO nos aísla y produce:

- ruptura con Dios...
- ruptura mutua con los hombres...
- ruptura con la creación...
- ruptura con nosotros mismos...

LA GRACIA restaura la armonía rota por el pecado.

Vive la cuaresma como un "tiempo fuerte". La cuaresma es tiempo de desierto, de soledad, de oración, de silencio, de reconciliación, de meditar la Palabra de Dios...

ACTO DE CONTRICIÓN

No me mueve, mi Dios, para quererte el cielo que me tienes prometido, ni me mueve el infierno tan temido para dejar por eso de ofenderte.

Tú me mueves, Señor; muéveme el verte clavado en una cruz y escarnecido; muéveme ver tu cuerpo tan herido, muéveme tus afrentas y tu muerte.

Muéveme, al fin, tu Amor, y en tal manera que, aunque no hubiera cielo yo te amara y aunque no hubiera infierno te temiera.

Mo me tienes que dar porque te quiera pues, aunque lo que espero no esperara, lo mismo que te quiero te quisiera.



CURIOSIDADES SOBRE NUESTRO CEMENTERIO

Me da rabia y me lamento cuando me preguntan sobre nuestro pueblo y no sé la contestación correcta, y esa misma rabia me hace buscar, buscar y buscar hasta encontrar. Resulta que hace unos meses unos "turistas" me preguntaron sobre la cruz que hay junto a la iglesia, y no se me ocurrió más que esta respuesta, que les resultó ocurrente: -pues, no sé, porque cuando yo nací hace más de 60 años ya la vi yo aquí donde está.

Hoy, podría decirles algo más:

Los alrededores de la iglesia y la misma iglesia fueron "cementerio" del pueblo hasta el año 1.834, en que se hizo el actual. Para ello hubo de pedir permiso al dueño de la tierra, el marqués de Cerralbo y se

coste fue de 430 reales. En el cementerio actual se calcula que haya ya enterrados aproximadamente sobre 500 de nuestros antepasados.

El hecho de que, cuando se han movido tierras en torno a la iglesia para arreglo de calles, haya aparecido algún resto es por lo que decimos, que antes (como todavía en algún pueblo próximo) el cementerio estaba en torno a la iglesia, y bien creo que la cruz tan "fotogénica" que acompaña su fachada fuera en su día la que presidiera este lugar como cementerio.

De esta o aquella manera, que conste y que se sepa: el cementerio actual data del año de 1.834 y su párroco entonces era D. Francisco Clemente Carrasco.

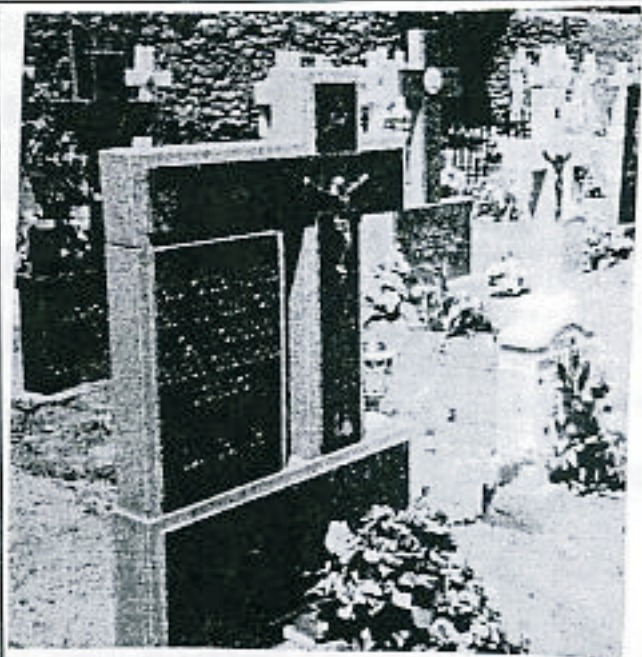

PIRAMIDE DE POBLACION POR EDADES

Municipio: CUBO DE DON SANCHO (EL)

Provincia: SALAMANCA

0 - 4 años.

HOMBRES

MUJERES

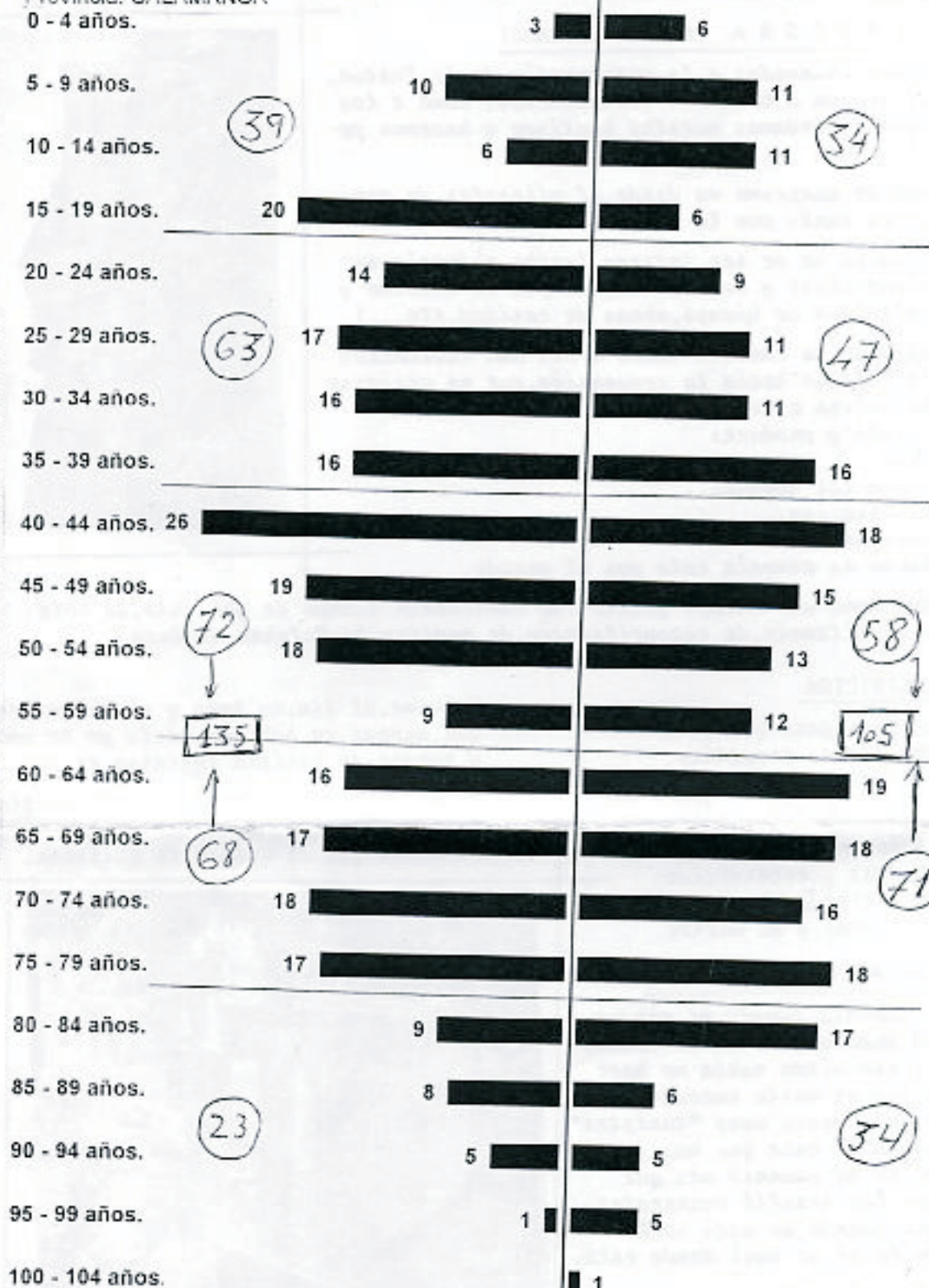

Total: 265 →

TOTAL: 509

← Total: 244

Datos de población de

AGOSTO-2.008

No sabemos quién es la señora de más de 100 años. De todos modos, si se trata de un error, es mínimo.

Divididos en grupos de 20 en 20 años se da el dato que si hasta los 20 años es muy similar el nº de hombres y mujeres (39-34) entre los 20 y los 60 exceden en 30 el nº de hombres al de mujeres. Y es que nacieron más hombres (de ahí el que haya más solteros ??). Equiparándose el nº entre los 60 al 80 (68 hombres y 71 mujeres), Pero de los 80 a 100 años la cifra mayor se pasa a mujeres (34 contra 23) tanto como un 50% más, por haber más viudas.

En este número y en los sucesivos habrá estadísticas referidas a todo el siglo XX de habitantes, nacimientos, defunciones, bodas, etc... en nuestro pueblo, casi año por año, con las consiguientes explicaciones y apostillas para un mejor entendimiento.

Y se rematarán con estadísticas y datos referidos solamente a los 8 años transcurridos del siglo XXI y que, por ser más próximos al actual que hemos estrenado (2009) nos van a dar más idea de "por dónde van a ir los tiros" en años sucesivos en cuanto a habitantes, nacimientos, defunciones, etc... (todo "posible" porque no somos adivinos ni agoreros).

MAYORES DE 80 AÑOS HAY EN ESPAÑA 1.379.945 mujeres y 747.403 varones

total... 2.127.348, el mayor porcentaje en Castilla-León con 185.920 personas mayores de 80 años. Si tú eres uno de ellos... ¡enhorabuena! ¡y ¡quélo disfrutes!